AMERISUR EXPLORACIÓN COLOMBIA LIMITADA

Bogotá, Diciembre 2019

FOTALECIMIENTO DE CAPACIDADES

Evento mesa Biodiversidad 2019

Entrega 3 Predios CEA

Evento Ficamazonia - Sembratón

INVERSIÓN EN TERRITORIO

Cartilla “Conociendo las aves de Platanillo”

Taller Mesa Biodiversidad Mocoa

amerisur
exploración colombia

Reportes de avistamiento

GESTIÓN CONOCIMIENTO Y MONITOREOS

Gestión conocimiento Biodiversidad

Talleres prácticos en territotrio

Avistamiento comunitario – Global Blg Day

INSTRUMENTOS

Reportes de avistamiento

Monitoreo Biodiversidad Humboldt

Sensibilización personal operación

Reportes de avistamiento

GESTIÓN CONOCIMIENTO Y MONITOREOS

Formulación proyecto monitoreo Primates

INSTRUMENTOS

Fortalecimiento grupos comunitario

Proyecto de Investigación de las 3 especies en categoría de amenaza - Coati

Concertación comunidades planes establecimiento ASAI y SAF

Talleres de Biodiversidad escuelas

Capacitación comunidades manejo epifitas

PLAN DE TRABAJO 2020

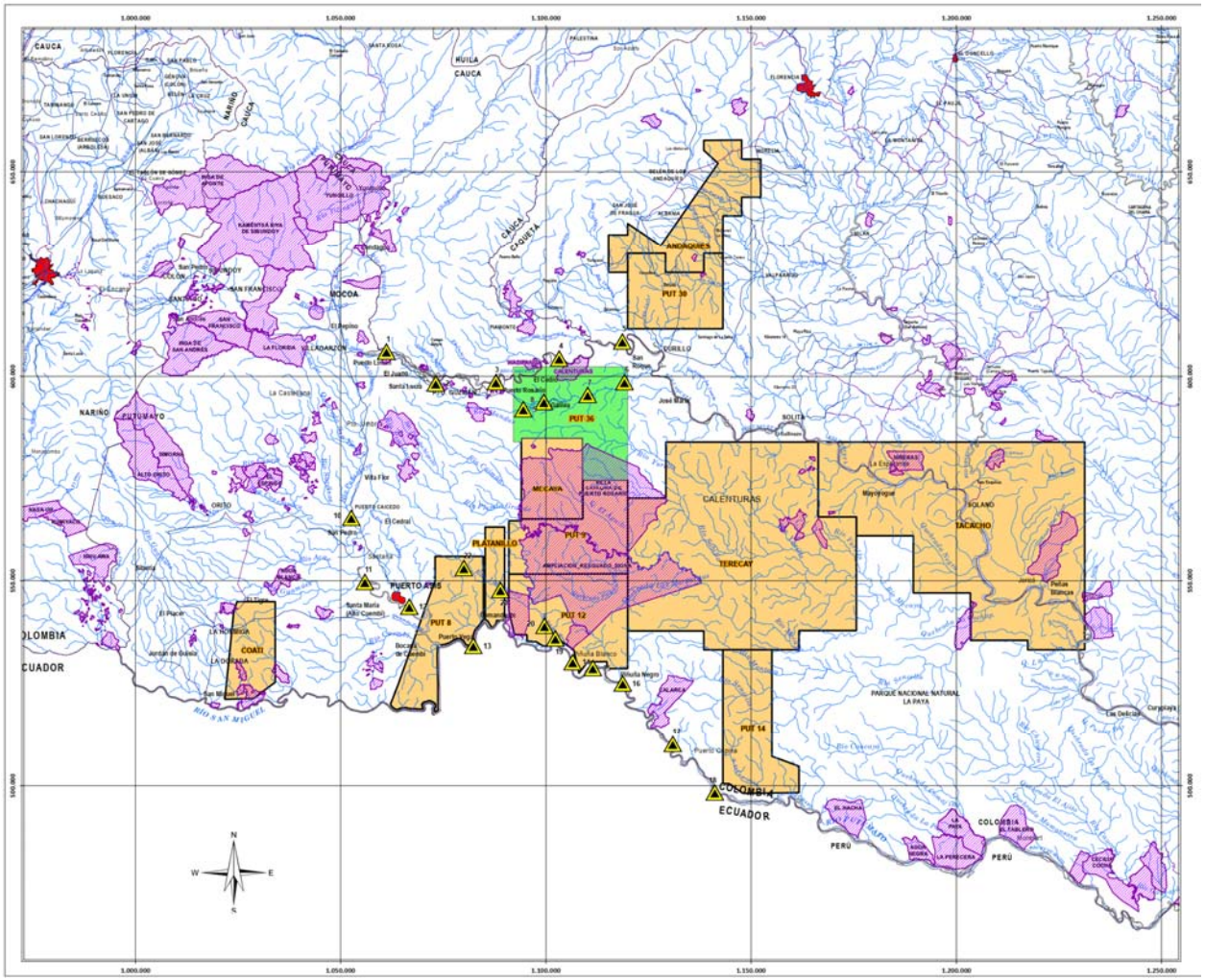

PLAN DE TRABAJO 2020

- Monitoreo Biodiversidad – Formulación segunda fase a partir de los resultados obtenidos
- Fortalecimiento iniciativas Ecoturismo con comunidades capacitadas y organizadas
- Implementación proyecto Dulceacuicola Río Putumayo – Río Caquetá SINCHI
- Implementación de Sistemas Agroforestales bajo acuerdos de conservación con comunidades
- Cumplimiento a obligaciones ambientales: Inversión 1% y compensaciones, que aporten en la estrategia de Conectividad Andes – Amazonía

¡GRACIAS!